

HOTĂRÂRE,
**privind aprobarea dezmembrării imobilului teren în suprafață de 56710 m.p.,
situat în Târgu Jiu , strada Termocentralei nr. 27, județul Gorj**

Consiliul Local al Municipiului Târgu Jiu, județul Gorj;
Având în vedere:

- proiectul de hotărâre nr. 36/21.01.2020;
 - raportul de specialitate nr. 3005/21.01.2020 al Serviciului Agricol, Cadastru;
 - planul de amplasament și delimitare a imobilului cu propunerea de deslipire;
 - planul de amplasament și delimitare a imobilului ;
 - referatul de aprobare nr. 3108/21.01.2020 al Primarului Municipiului Târgu Jiu;
 - prevederile art. 129, alin. (2), lit. c) și alin. (6) lit. c) din O.U.G. nr. 57/2019 privind Codul administrativ;
 - avizul comisiilor de specialitate.
- În temeiul art. art. 139, alin. (3), lit. g) din O.U.G. nr. 57/2019 privind Codul administrativ;

HOTĂRĂȘTE:

Art.1. Se aprobă dezmembrarea imobilului teren în suprafață de 56710 m.p., identificat prin număr cadastral 58812 și intabulat în cartea funciară sub același număr, situat în Târgu Jiu , strada Termocentralei nr. 27, județul Gorj .

Art.2. Documentația cadastrală de dezmembrare a imobilului în 2 loturi se va întocmi conform planului de amplasament și delimitare a imobilului cu propunerea de dezlipire anexat la prezenta hotărâre .

Art.3. Prevederile prezentei hotărâri vor fi duse la îndeplinire de Direcția Juridică și Administrație Publică, Serviciul Agricol Cadastru, Direcția Publică de Patrimoniu Târgu Jiu, Direcția Economică.

Art.4. Prezenta hotărâre se comunică Direcției Juridice și Administrație Publică, Serviciului Agricol Cadastru, Direcției Economice, Direcției Publice de Patrimoniu Târgu Jiu, Primarului Municipiului Târgu Jiu și Instituției Prefectului-Județul Gorj.

PREȘEDINTE DE ȘEDINȚĂ

CONSILIER,

Ion-Eduard Lădaru



CONTRASEMNEAZĂ,

SECRETAR GENERAL,

Grigore Jianu



Prezenta hotărâre a fost adoptată în ședința ordinară, publică, a Consiliului Local din data de **27.01.2020**, cu un număr de **17** voturi pentru, **_** vot împotrivă, **_** abținere, exprimate din numărul total de **19** consilieri prezenți la ședință și din totalul de **20** consilieri în funcție.

Doamna consilier local Țambrea Maria și doamna consilier local Vulpe Daniela au părăsit sala de ședință și nu participă la vot.

Târgu Jiu

Nr. 33 din 27.01.2020

PLAN DE AMPLASAMENT SI DELIMITARE A IMOBILULUI CU PROPUNEREA DE DESLIPIRE

scara 1:2000

NR. CADASTRAL	SUPRAFATA MASURATA(MP)	ADRESA IMOBILULUI	
58812	56710	TG JIU, STR.TERMOCENTRALEI NR.27	
CARTE FUNCIARA NR.	58812	U.A.T: TG JIU	

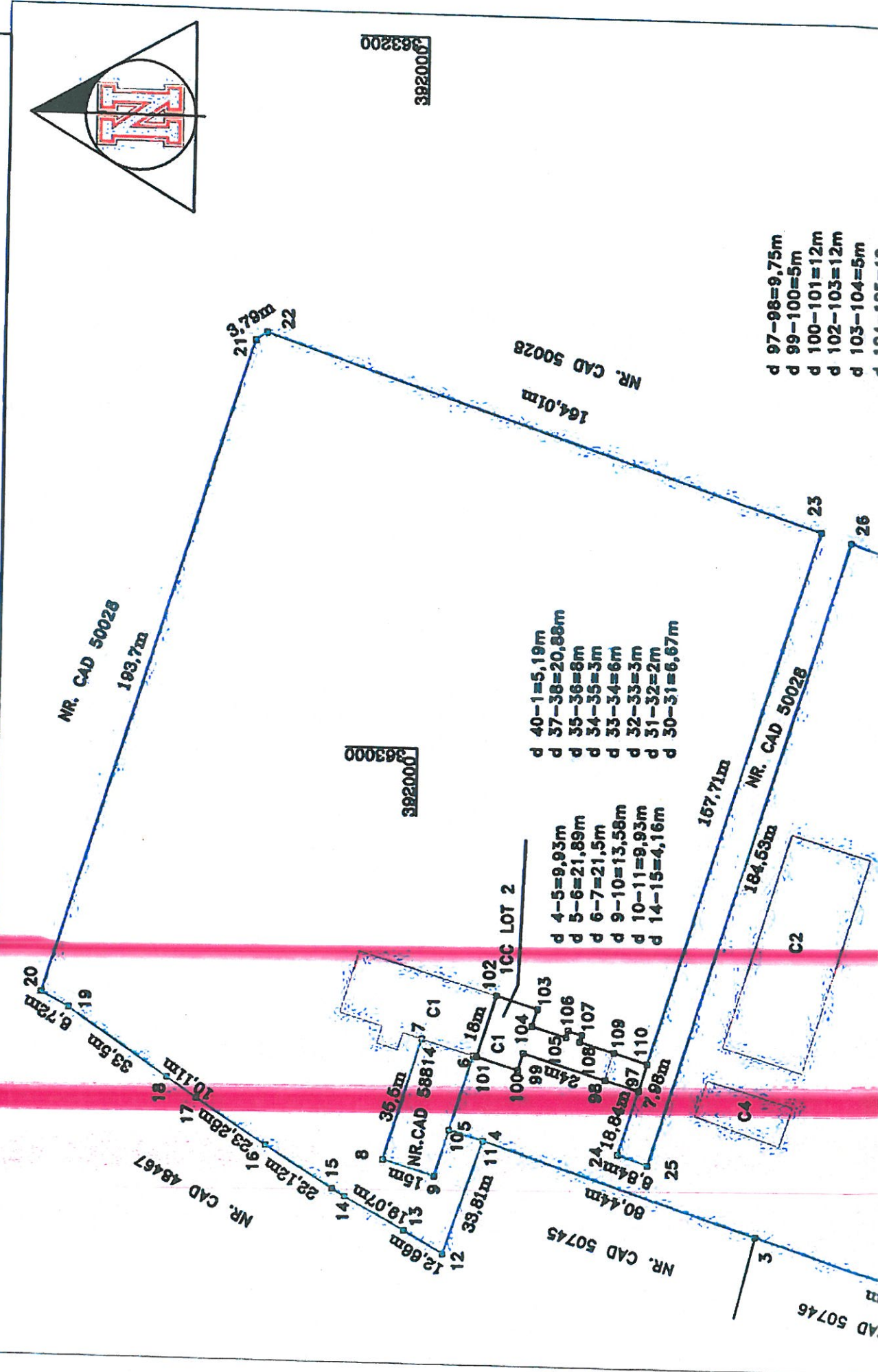
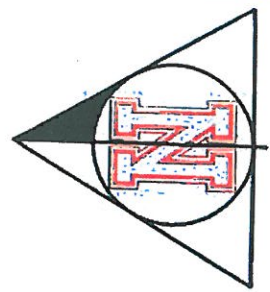

382000
383200

382000
383000

d 97-98=9,75m
d 99-100=5m
d 100-101=12m
d 102-103=12m
d 103-104=5m

d 40-1=5,19m
d 37-38=20,88m
d 35-36=8m
d 34-35=3m
d 33-34=6m
d 32-33=3m
d 31-32=2m
d 30-31=6,67m

d 4-5=9,93m
d 5-6=21,89m
d 6-7=21,5m
d 9-10=13,58m
d 10-11=9,93m
d 14-15=4,16m

AD 50746